

MEMORIA DE LA CONVOCATORIA PARA LA EVALUACIÓN Y ACREDITACIÓN DEL PROFESORADO ADJUNTO, AGREGADO, COLABORADOR, PLENO Y DEL PROFESORADO DE LAS UNIVERSIDADES PRIVADAS EN POSESIÓN DEL TÍTULO DE DOCTOR

Convocatoria Diciembre 2011

ÍNDICE

		Págs.
1.	INTRODUCCION	3
2.	PROCEDIMIENTO	3
3.	CRITERIOS DE EVALUACIÓN	3
4.	COMITES DE EVALUACIÓN	3
5.	RESULTADOS	6
6.	RECURSOS	10

1. Introducción

La Convocatoria para obtener el informe previo a la contratación de Profesorado Colaborador y para la Acreditación y Evaluación del Profesorado Adjunto, Agregado, Pleno y del Profesorado Doctor de las Universidades Privadas, se aprobó en el Consejo de Administración de Unibasq el 29 de noviembre de 2011 (Boletín Oficial del País Vasco Nº 246 del viernes 30 de diciembre de 2011).

2. Procedimiento

Una vez cerrado el plazo de la convocatoria general se recibieron en Unibasq un total de 742 solicitudes. Una vez se comprobaron los requisitos tanto legales como los que marca la convocatoria pasaron a valoración por los comités de evaluación 679 solicitudes.

3. Criterios de evaluación

DECRETO 228/2011, de 8 de noviembre, por el que se aprueban los criterios a utilizar por Unibasq – Euskal Unibertsitate Sistemaren Kalitatea Ebaluatu eta Egiaztatzeko Agentzia-Agencia de Evaluación de la Calidad y Acreditación del Sistema Universitario Vasco en la evaluación y acreditación del personal docente e investigador contratado de la Universidad del País Vasco / Euskal Herriko Unibertsitatea y del profesorado de las Universidades privadas de acuerdo con lo establecido en la Ley 3/2004, de 25 de febrero, del Sistema Universitario Vasco.

4. Comités de Evaluación

La composición de las comisiones quedó de la siguiente manera:

Tabla 1. Composición Comité Ciencias Experimentales

COMITÉ DE CIENCIAS EXPERIMENTALES			
Evaluador/a	Categoría	Universidad	Área de conocimiento
Manuel de León	Profesor de Universidad	CSIC	Matemática Aplicada
María Vallet-Regi	Catedrática de Universidad	Universidad Complutense de Madrid	Química Inorgánica
José María González Calbet	Catedrática de Universidad	Universidad Complutense de Madrid	Química Inorgánica
Manuel Prieto	Catedrático de Universidad	Universidad de Oviedo	Cristalografía y Minerología
Ana María Aranda Iriarte	Profesora de Investigación	CSIC	Bioquímica , Biología Molecular y Biomedicina
Luis Cruz Pizarro	Catedrático de Universidad	Universidad de Granada	Ecología
Elvira Moya de Guerra	Catedrática de	Universidad	Física Atómica,

	Universidad	de	Complutense Madrid	Molecular y Nuclear
Pilar Carbonero	Catedrática Universidad	de	Universidad Politécnica de Madrid	Bioquímica, Biología Molecular de Plantas y Agrónoma

Tabla 2. Composición Comité Ciencias Jurídicas y Económicas

COMITÉ DE CIENCIAS SOCIALES, JURÍDICAS Y ECONÓMICAS					
Evaluador/a	Categoría	de	Universidad	de	Área de conocimiento
Araceli Mangas	Catedrática Universidad	de	Universidad Complutense Madrid	de	Derecho Internacional Público y RRH
María Jesús Yagüe	Catedrática Universidad	de	Universidad Autónoma de Madrid		Comercialización e Investigación de Mercados
Francisco Muñoz Conde	Catedrático Universidad	de	Universidad Olavide	Pablo	Derecho Penal
Cecilio Ricardo TAMARIT ESCALONA	Catedrático Universidad	de	Universidad Valencia	de	Economía Aplicada
M ^a Victoria Petit Lavall	Catedrático Universidad	de	Universidad Jaume I		Derecho Mercantil
Agustí SEGARRA BLASCO	Catedrático Universidad	de	Universitat Rovira i Virgili - Universitat pública de Tarragona		Economía Aplicada
José Villaverde Castro	Catedrático Universidad	de	Universidad Cantabria	de	Fundamentos del Análisis Económico

Tabla 3. Composición Comité Ciencias Médicas y de la Salud

COMITÉ DE CIENCIAS MÉDICAS Y DE LA SALUD					
Evaluador/a	Categoría	de	Universidad	de	Área de conocimiento
Manuel Vijande Vazquez	Catedrático Universidad	de	Universidad Oviedo	de	Fisiología
Pilar Civeira	Catedrática Universidad	de	Universidad Navarra	de	Medicina
Itziar Astiasaran	Catedrática Universidad	de	Universidad Navarra	de	Nutrición y Bromatología
Elena Barberia	Catedrática Universidad	de	Universidad Complutense Madrid	de	Estomatología
Manuel Vidal	Catedrático Universidad	de	Universidad Murcia	de	Oftalmología y neurociencias

Jose Ignacio Paz Bouza	Catedrático de Universidad	de	Universidad Salamanca	de	Anatomía Patológica
Juan Jose Lopez-Ibor Aliño	Catedrático de Universidad	de	Universidad Complutense Madrid	de	Psiquiatría

Tabla 4. Composición Comité Ciencias Sociales

COMITÉ DE CIENCIAS SOCIALES					
Evaluador/a	Categoría		Evaluador/a		Área de conocimiento
Antonio Guillamon	Catedrático de Universidad		UNED		Psicobiología
Carlos Manuel Valdes	Profesor Titular		Universidad Carlos III de Madrid		Análisis Geográfico Regional
Gerardo Meil Landwerlin	Catedrático de Universidad		Universidad Autónoma de Madrid		Sociología
Lidia Santana Vega	Catedrático de Universidad		Universidad de la Laguna		Didáctica y Organización Escolar
María Cátedra Tomás	Catedrático de Universidad		Universidad Complutense Madrid		Antropología Social
M ^a Luz Moran Calvo-Sotelo	Catedrático de Universidad		Universidad Complutense Madrid		Sociología
Rosario Martínez Arias	Catedrático de Universidad		Universidad Complutense Madrid		Metodología de las Ciencias del Comportamiento

Tabla 5. Composición Comité Enseñanzas Técnicas

COMITÉ DE CIENCIAS ENSEÑANZAS TÉCNICAS					
Evaluador/a	Categoría		Universidad		Área de conocimiento
Juana Mayo Nuñez	Catedrática de Universidad		Universidad Sevilla		Ingeniería Mecánica
Victor Perez Escolano	Catedrático de Universidad		Universidad Sevilla		Composición Arquitectónica
Emilio Minguez Torres	Catedrático de Universidad		Universidad Politécnica de Madrid		Ingeniería Nuclear. Ingeniería Térmica, Mecánica
Jose M ^a Salla Tarrago	Catedrático de Universidad		Universitat Politècnica Catalunya		Máquinas y Motores Térmicos
Rosa Carabaño Luengo	Catedrática de Universidad		Universidad Politécnica de Madrid		Producción Animal - Tecnología Alimentos
Ana M ^a Sastre	Catedrática de		Universitat		Ingeniería Química /

Requena	Universidad	de	Politécnica Catalunya	de	Materiales
Joseba Quevedo	Catedrático Universidad	de	Universitat Politècnica Catalunya	de	Ingeniería de Sistemas y Automática
Carmen Jorda	Catedrática Universidad	de	Universidad Politècnica Valencia	de	Composición Arquitectónica
Eduardo Peris Mora	Catedrático Universidad	de	Universidad Politècnica Valencia	de	Ingeniería Construcción, Proyectos Industrial Civil

Tabla 6. Composición Comité Humanidades

COMITE DE HUMANIDADES						
Evaluador/a	Categoría	de	Universidad	de	Área de conocimiento	
Juán Sisinio Pérez Garzón	Catedrático Universidad	de	Universidad Castilla-La Mancha	de	Historia Contemporánea	
María Teresa Echenique	Catedrático Universidad	de	Universidad Valencia	de	Lengua Española	
Juan José Acero Fernández	Catedrático Universidad	de	Universidad Granada	de	Lógica y Filosofía de la Ciencia	
Javier Navarro Zuvillaga	Catedrático Universidad	de	Universidad Complutense Madrid	de	Dibujo	
Manuel Garcia Carpintero	Catedrático Universidad	de	Universidad Barcelona	de	Lógica y Filosofía de la Ciencia	
María José Frapoli Sanz	Catedrático Universidad	de	Universidad Granada	de	Lógica y Filosofía de la Ciencia	

5. Resultados

En la Convocatoria para obtener el informe previo a la contratación de profesorado colaborador y para la evaluación y acreditación del profesorado adjunto, agregado, pleno y del profesorado doctor de las universidades privadas se han presentado 742 solicitudes de las que finalmente pasaron a evaluación 679. Estas solicitudes se distribuyeron, por campos de conocimiento, como se refleja en la tabla.

Tabla 1. Distribución de las solicitudes en la Convocatoria General 2011.

Resoluciones Totales	Ciencias Experimentales	Ciencias, Jurídicas y	Ciencias Médicas y	Ciencias Sociales,	Enseñanzas Técnicas	Humanidades (H)

	(CE)	Económicas	de la Salud (CM)	(CS)	(ET)	
679	96	72	197	130	124	60

Figura 1. Distribución de las solicitudes evaluadas por campo de conocimiento



Figura 2. Resultados favorables por campo de conocimiento



Tabla 2: Resultados favorables.

Favorables	Ciencias Experimentales	Ciencias Jurídicas y Económicas	Ciencias Médicas	Ciencias Sociales	Enseñanzas Técnicas	Humanidades
Profesorado Adjunto	27	3	34	24	14	9

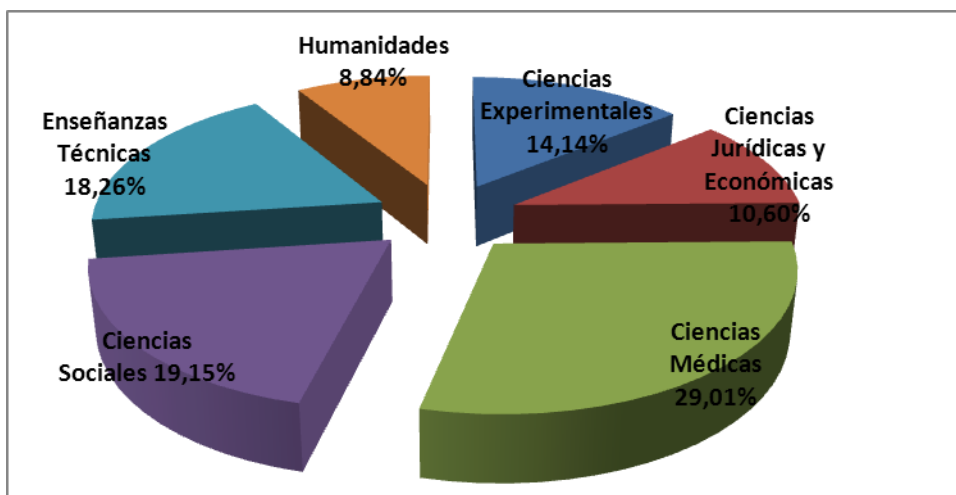
Profesorado Agregado	7	3	35	6	12	4
Profesorado Colaborador	11	5	30	9	18	8
Profesorado Doctor de Universidad Privada	1	2	4	4	2	1
Profesorado Pleno	1	2	4	1	2	0
Total	47	15	107	44	48	22

Figura 3. Resultados desfavorables por campo de conocimiento.

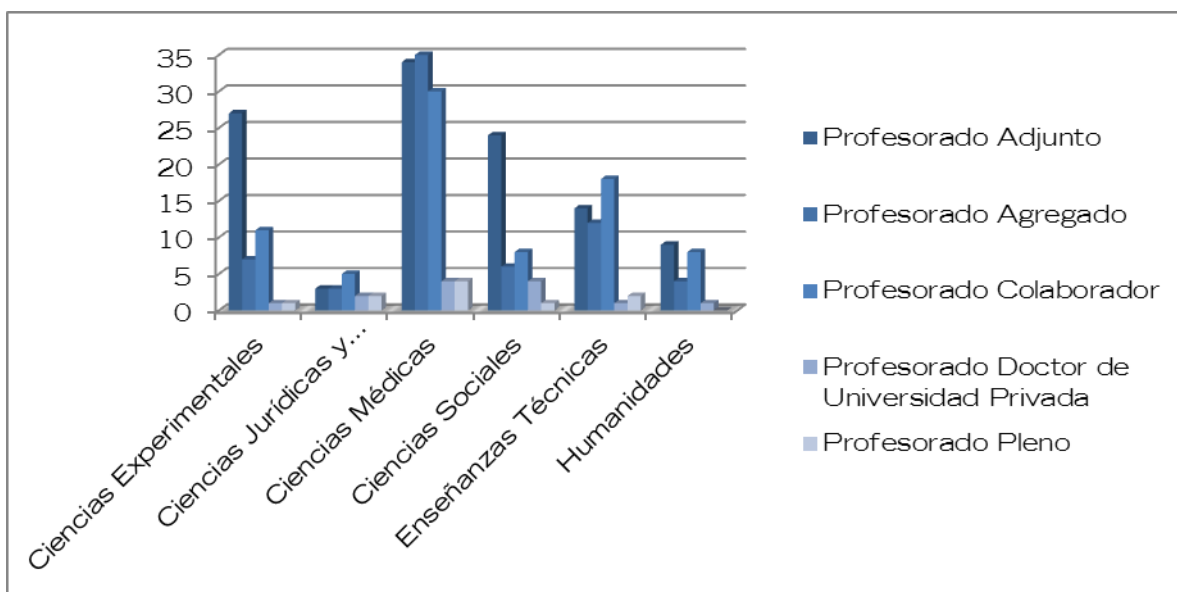

Tabla 3. Resultados desfavorables.

Desfavorables	Ciencias Experimentales	Ciencias Jurídicas y Económicas	Ciencias Médicas	Ciencias Sociales	Enseñanzas Técnicas	Humanidades
Profesorado Adjunto	16	14	25	23	13	12
Profesorado Agregado	10	11	31	24	15	12
Profesorado Colaborador	15	23	32	24	31	9
Profesorado Doctor de Universidad Privada	8	8	2	14	15	5
Profesorado Pleno	0	1	0	1	2	0
Total	49	57	90	86	76	38

Figura 4. Resultados por género

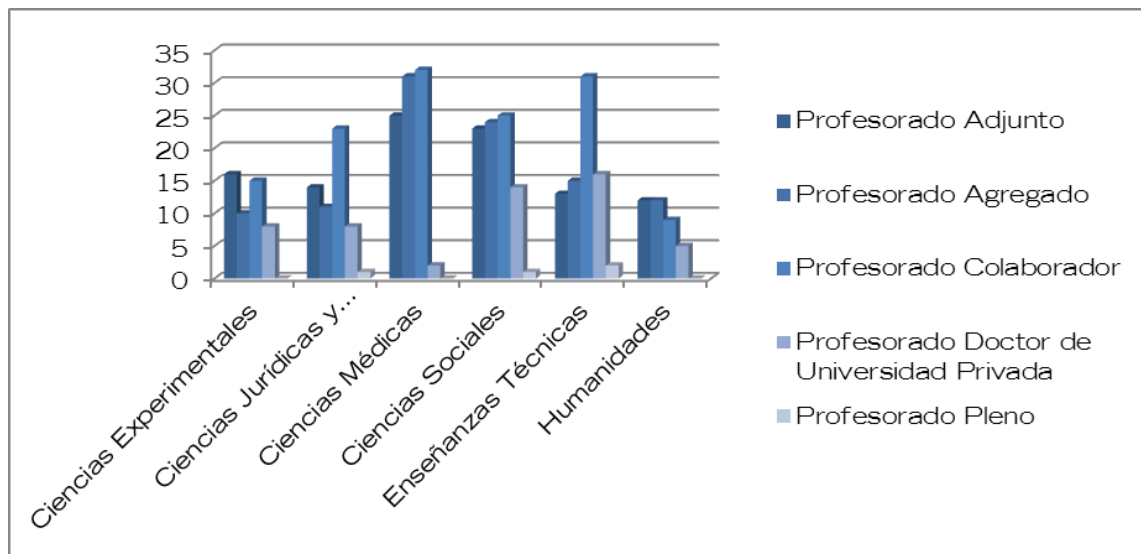

Tabla 4. Resultados por género desglosados favorables

Favorables	Profesorado Adjunto		Profesorado Agregado		Profesorado Colaborador		Doctor de Universidad Privada		Profesorado Pleno	
	H	M	H	M	H	M	H	M	H	M
Ciencias Experimentales	13	14	4	3	4	7	0	1		0
Ciencias Jurídicas y Económicas	1	2	1	3	0	4	2	0	1	1
Ciencias Médicas y de la Salud	16	18	21	14	15	15	1	3	2	2
Ciencias Sociales	13	11	4	2	4	5	2	2	1	0
Enseñanzas Técnicas	5	9	7	5	11	7	2	0	2	0
Humanidades	6	3	1	3	4	4	0	1	0	0
Total	54	57	38	30	38	41	6	7	7	3

Tabla 5. Resultados por género desglosados desfavorables

Desfavorables	Profesorado Adjunto		Profesorado Agregado		Profesorado Colaborador		Profesorado Doctor de Universidad Privada		Profesorado Pleno	
	H	M	H	M	H	M	H	M	H	M
Ciencias Experimentales	9	7	2	8	4	11	5		0	0
Ciencias Jurídicas y Económicas	5	9	3	8	14	9	2	6	0	1
Ciencias Médicas	15	10	21	10	13	19	2	0	0	0
Ciencias Sociales	7	16	10	14	11	13	6	8	1	0
Enseñanzas Técnicas	7	6	8	7	15	16	8	7	1	1
Humanidades	7	5	5	7	3	6	5	0	0	0
Total	50	53	49	54	60	75	29	24	2	2

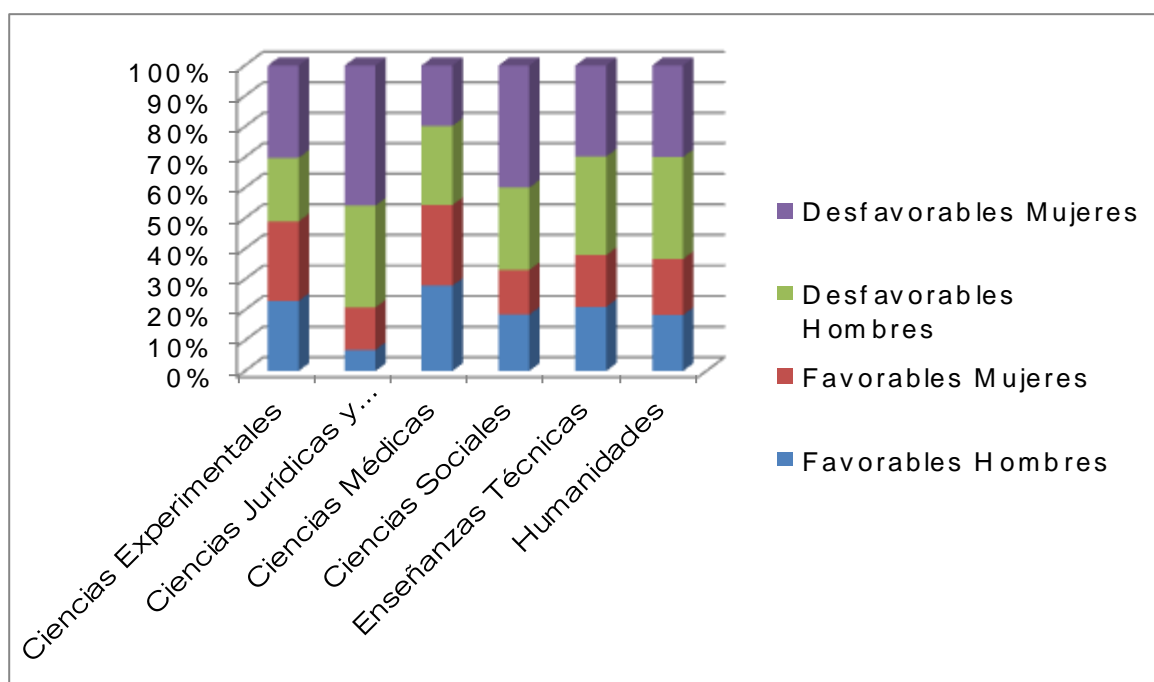
6. RECURSOS

Se han interpuesto 86 recursos de reposición, divididos por campo de conocimiento de la siguiente manera.

Tabla1. Número de recursos por campo de conocimiento.

Campos de Conocimiento	Nº Recursos
Ciencias Experimentales	8
Ciencias Jurídicas y Económicas	16
Ciencias Médicas y de la Salud	16
Ciencias Sociales,	19
Enseñanzas Técnicas	16
Humanidades	11
Total	86

En la figura puede observarse la distribución de los recursos presentados por campo de conocimiento. El mayor número de recursos se presentaron en el campo de conocimiento de Ciencias Sociales.

Figura1: Distribución de recursos por campos de conocimiento

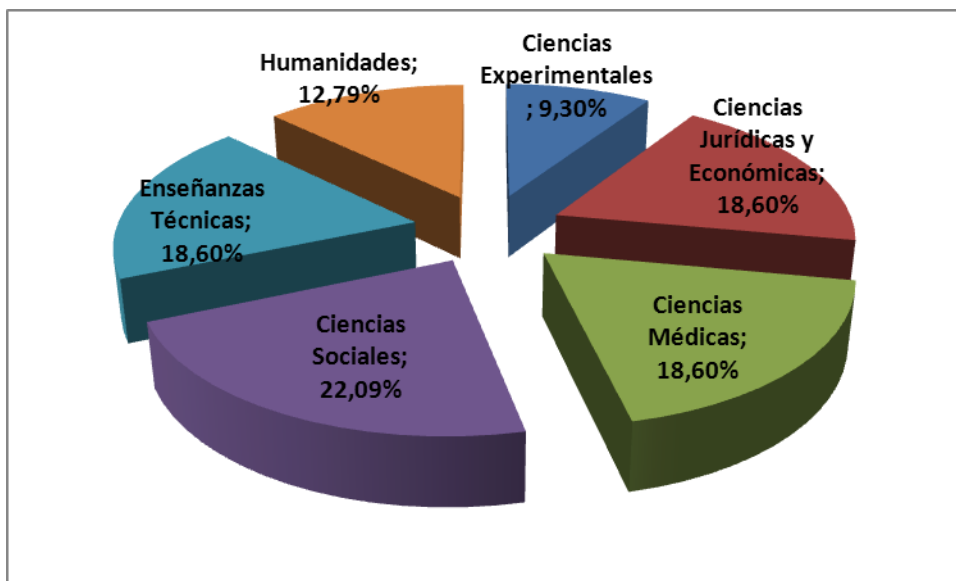

Tabla1: Distribución de recursos por campos de conocimiento y figuras

Recursos	Profesorado Adjunto	Profesorado Agregado	Profesorado Colaborador	Profesorado Doctor de Universidad Privada	Profesorado Pleno
Ciencias Experimentales	4	2	2		
Ciencias Jurídicas y Económicas	5	3	7		1
Ciencias Médicas	5	7	4		
Ciencias Sociales	7	5	5	2	
Enseñanzas Técnicas	4	4	5	1	2
Humanidades	4	4	2	1	
Total	29	25	25	4	3

Se estimaron doce recursos, seis en el campo de Ciencias Experimentales (tres en la figura de profesorado adjunto, uno en profesorado agregado y dos en profesorado colaborador) , tres en el campo de Ciencias Jurídicas y Económicas (dos en la figura de profesorado adjunto y uno en profesorado colaborador), dos en el campo de Enseñanzas Técnicas (uno en la figura de profesorado pleno y otro en la figura de profesorado agregado y uno en la figura de profesorado adjunto en el campo de Humanidades.