

**MEMORIA DE LA CONVOCATORIA PARA OBTENER
EL INFORME PREVIO A LA CONTRATACIÓN DE
PROFESORADO COLABORADOR Y PARA LA
EVALUACIÓN Y ACREDITACIÓN DEL PERSONAL
DOCTOR INVESTIGADOR, DEL PROFESORADO
ADJUNTO, AGREGADO, PLENO Y DEL
PROFESORADO DE LAS UNIVERSIDADES PRIVADAS
EN POSESIÓN DEL TÍTULO DE DOCTOR.**

Convocatoria Junio 2012

ÍNDICE

	Págs.
1. INTRODUCCION	3
2. CRITERIOS DE EVALUACIÓN	3
3. COMITES DE EVALUACIÓN	3
4. RESULTADOS	3
5. RECURSOS	8

1. Introducción

La Convocatoria para obtener el informe previo a la contratación de Profesorado Colaborador y para la Acreditación y Evaluación del Personal Doctor Investigador, Profesorado Adjunto, Agregado, Pleno y del Profesorado Doctor de las Universidades Privadas, se aprobó en el Consejo de Administración de Unibasq el 22 de marzo de 2012 (Boletín Oficial del País Vasco Nº 95 del miércoles 16 de mayo de 2012).

2. Criterios de evaluación

Los criterios de evaluación los regula el DECRETO 228/2011, de 8 de noviembre, por el que se aprueban los criterios a utilizar por Unibasq – Euskal Unibertsitate Sistemaren Kalitatea Ebaluatu eta Egiaztatzeko Agentzia- Agencia de Evaluación de la Calidad y Acreditación del Sistema Universitario Vasco en la evaluación y acreditación del personal docente e investigador contratado de la Universidad del País Vasco / Euskal Herriko Unibertsitatea y del profesorado de las Universidades privadas de acuerdo con lo establecido en la Ley 3/2004, de 25 de febrero, del Sistema Universitario Vasco.

3. Comités de Evaluación

La composición de los comités de evaluación se aprobó el 12 de diciembre de 2011 y se publicó en el BOPV nº247, de 30 de diciembre de 2011.

4. Resultados

En la Convocatoria para obtener el informe previo a la contratación de profesorado colaborador y para la evaluación y acreditación del personal doctor investigador, del profesorado adjunto, agregado, pleno y del profesorado doctor de las universidades privadas se han presentado 403 solicitudes de las que finalmente pasaron a evaluación 396. Estas solicitudes se distribuyeron, por campos de conocimiento, como se refleja en la tabla.

Tabla 1. Distribución de las solicitudes en la Convocatoria General 2012.

Resoluciones Totales	Ciencias Experimentales (CE)	Ciencias, Jurídicas y Económicas	Ciencias Médicas y de la Salud (CM)	Ciencias Sociales, (CS)	Enseñanzas Técnicas (ET)	Humanidades (H)
386	126	46	71	40	53	50

Figura 1. Distribución de las **solicitudes** evaluadas por campo de conocimiento



Tabla 2: Resultados **totales** por campo de conocimiento

Figura	Resultado	Ciencias Experimentales	Ciencias Jurídicas y Económicas	Ciencias Médicas	Ciencias Sociales	Enseñanzas Técnicas	Humanidades
Profesorado Adjunto	Favorables	21	3	17	8	8	6
	Desfavorables	8	7	4	5	2	7
Profesorado Agregado	Favorables	7	1	9	4	3	4
	Desfavorables	10	3	4	4	8	4
Profesorado Colaborador	Favorables	6	4	9	1	3	4
	Desfavorables	4	12	7	6	9	4
Profesorado Doctor de Universidad Privada	Favorables	2	1	1	1	3	1
	Desfavorables	10	10	5	4	3	7
Profesorado Pleno	Favorables	1	0	1	0	1	0
	Desfavorables	0	0	0	0	0	0
Personal Doctor Investigador	Favorables	15	0	4	1	0	1
	Desfavorables	42	5	10	6	13	12
Total	Favorables	52	9	41	15	18	16
	Desfavorables	74	37	30	35	35	34

Figura 2. Resultados **favorables** por campo de conocimiento

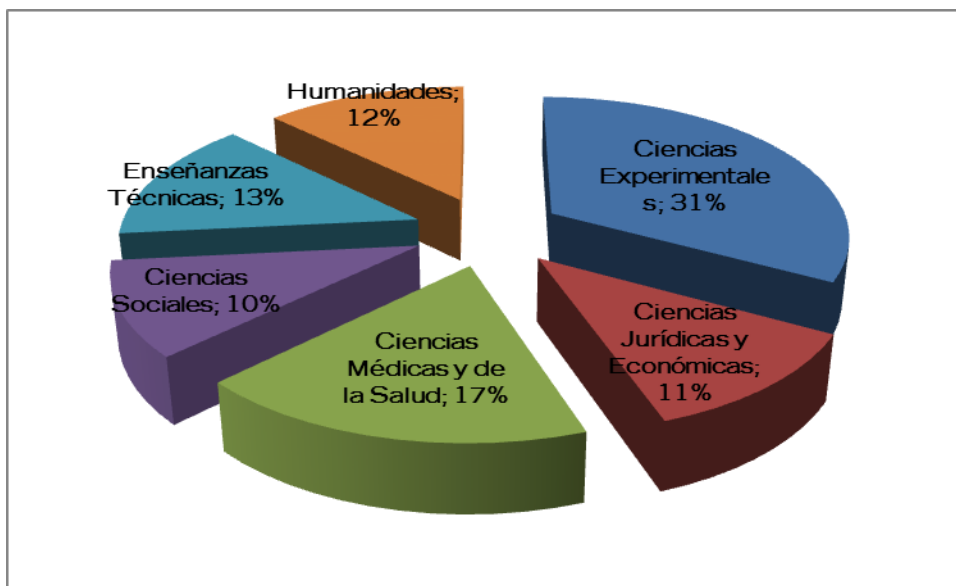

Figura 3. Resultados **desfavorables** por campo de conocimiento



Figura 4. Resultados por género

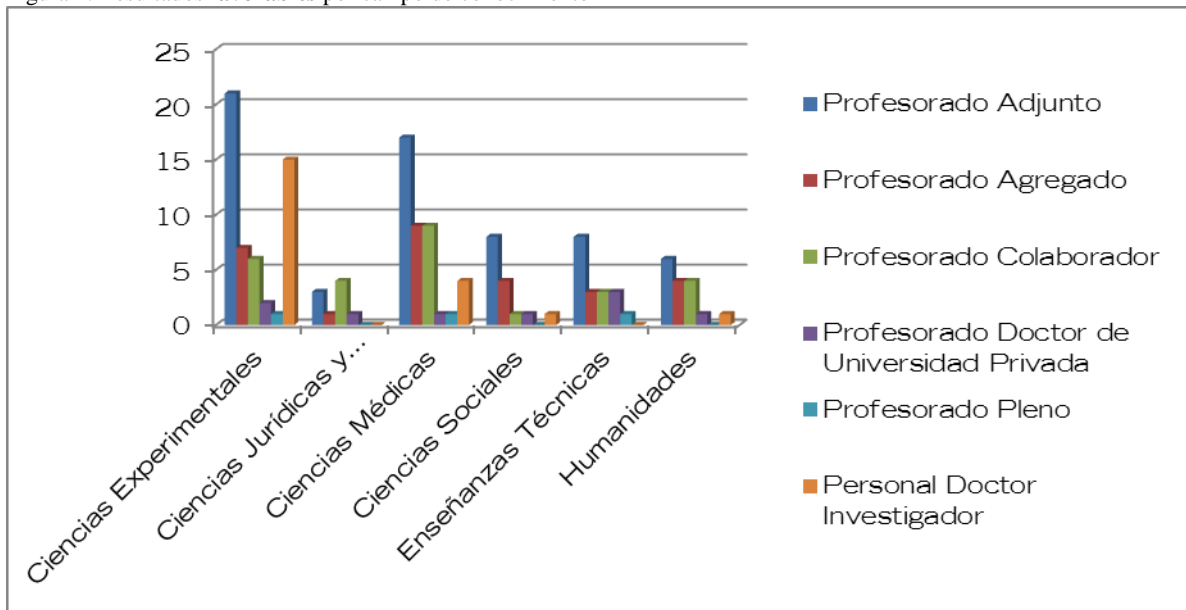

Tabla 4. Resultados por campo de conocimiento y género (H=Hombres M=Mujeres)

Favorables	Profesorado Adjunto		Profesorado Agregado		Profesorado Colaborador		Profesorado Doctor de Universidad Privada		Profesorado Pleno		Personal Doctor Investigador	
	H	M	H	M	H	M	H	M	H	M	H	M
Ciencias Experimentales	13	8	7	0	3	3	2	0	1	0	6	9
Ciencias Jurídicas y Económicas	2	1	1	0	2	2	0	1	0	0	0	0
Ciencias Médicas	8	9	6	3	5	4	1	0	1	0	2	2
Ciencias Sociales	4	4	2	2	0	1	1	0	0	0	1	0
Enseñanzas Técnicas	5	3	1	2	2	1	3	0	0	1	0	0
Humanidades	5	1	3	1	3	1	0	1	0	0	1	0
Total	37	26	20	8	15	12	7	2	2	1	10	11

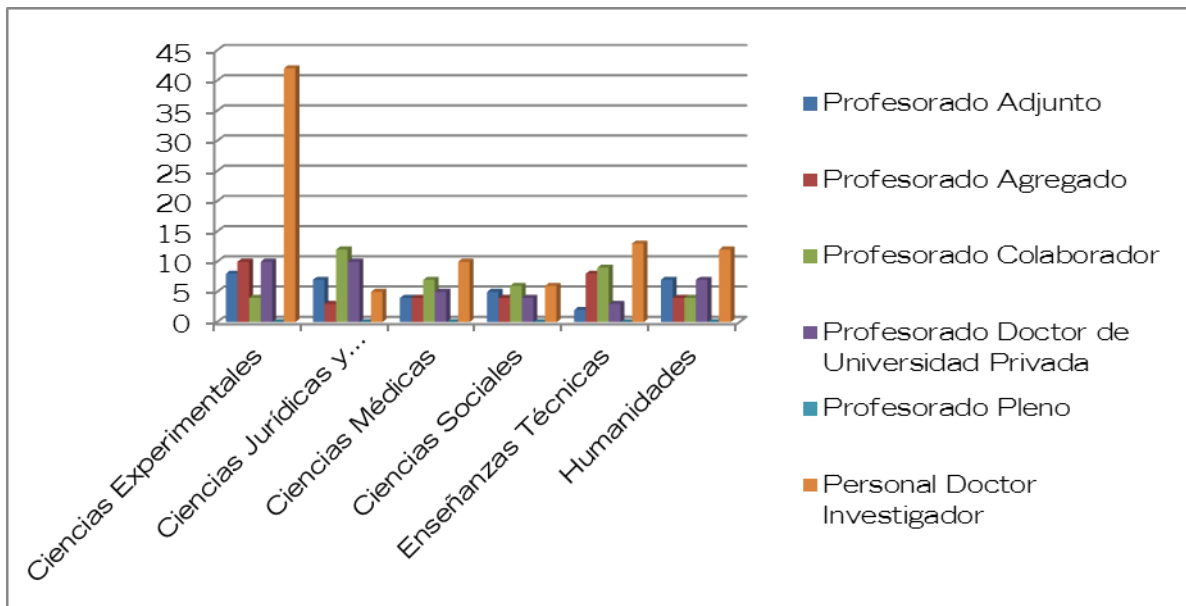
Desfavorables	Profesorado Adjunto		Profesorado Agregado		Profesorado Colaborador		Profesorado Doctor de Universidad Privada		Profesorado Pleno		Personal Doctor Investigador	
	H	M	H	M	H	M	H	M	H	M	H	M
Ciencias Experimentales	3	5	6	4	2	2	5	5	0	0	20	22
Ciencias Jurídicas y Económicas	4	3	2	1	4	8	5	5	0	0	3	2
Ciencias Médicas	4	0	4	0	4	3	1	4	0	0	2	8
Ciencias Sociales	3	2	3	1	2	4	1	3	0	0	3	3
Enseñanzas Técnicas	2	0	8	0	7	2	2	1	0	0	5	8
Humanidades	1	6	3	1	1	3	3	4	0	0	8	4
Total	17	16	26	7	20	22	17	22	0	0	41	47

5. RECURSOS

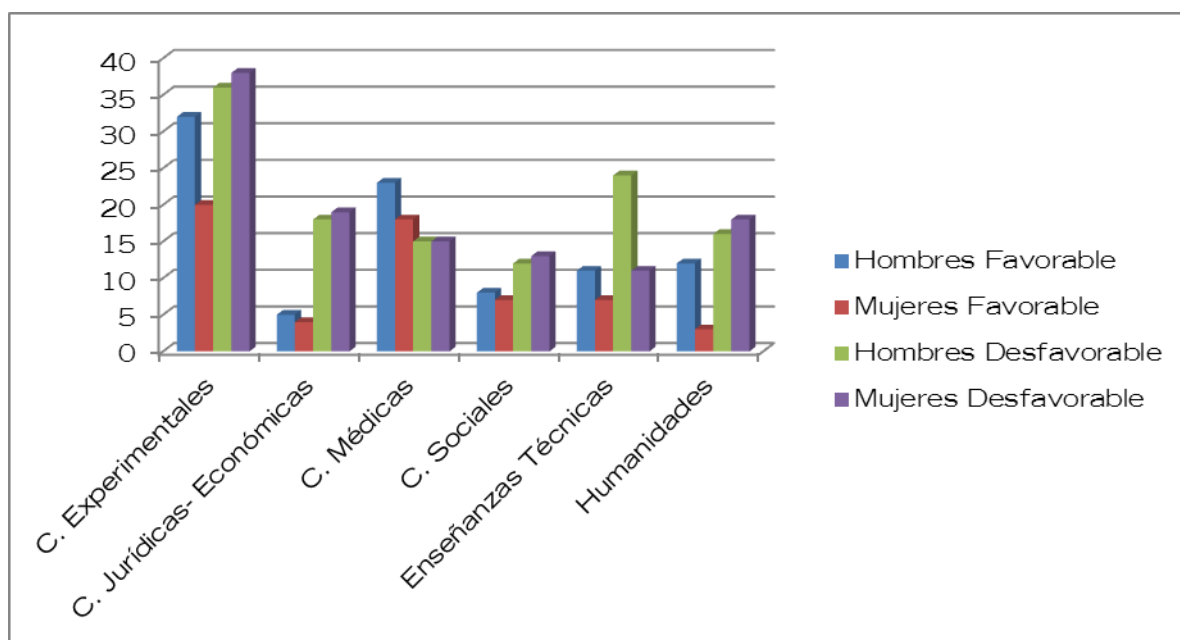
Se han interpuesto 40 recursos de reposición distribuidos de la siguiente manera:

Tabla1. Número de recursos por campo de conocimiento

Campos de Conocimiento	Nº Recursos
Ciencias Experimentales	18
Ciencias Jurídicas y Económicas	4
Ciencias Médicas y de la Salud	2
Ciencias Sociales,	6
Enseñanzas Técnicas	6
Humanidades	2
Total	40

Figura1: Distribución de recursos por campos de conocimiento

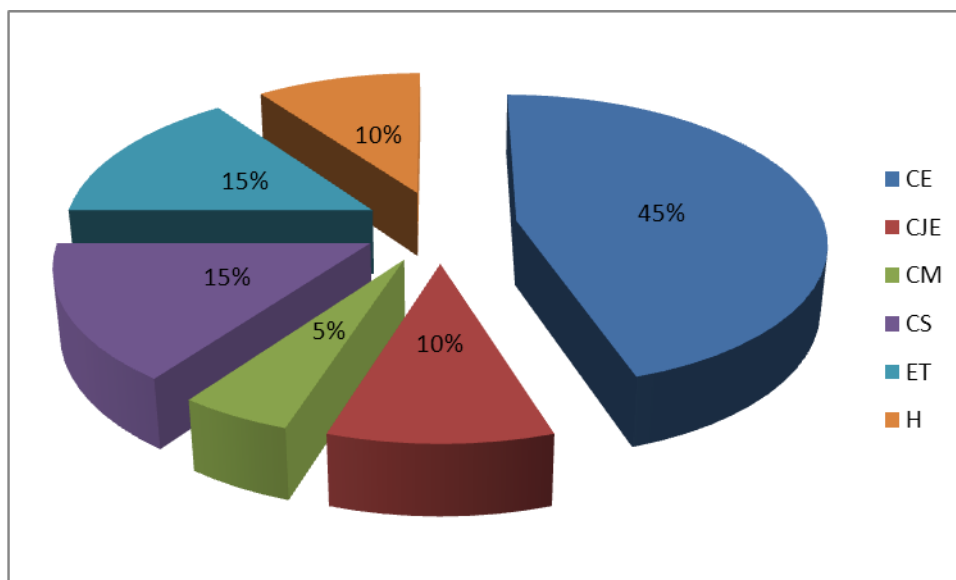

Se han estimado dos recursos en la figura de Personal Doctor Investigador en el campo de Ciencias Experimentales

Se ha estimado un recurso en la figura de Profesorado Agregado en el campo de Humanidades

Tabla2: Distribución de recursos por campos de conocimiento y figuras

Figura	Personal Doctor Investigador	Profesorado Adjunto	Profesorado Agregado	Profesorado Doctor de Universidad Privada	Profesorado Colaborador	Total
CE	11	1	2	4		18
CJE				2	2	4
CM	1		1			2
CS	1	2		2	1	6
ET	5			1		6
H	1	1	2			4
Total	19	4	5	9	3	40