

**MEMORIA DE LA CONVOCATORIA DE 2018 PARA
LA EVALUACIÓN Y ACREDITACIÓN DEL
PERSONAL DOCTOR INVESTIGADOR, DEL
PROFESORADO, ADJUNTO, AGREGADO, PLENO,
DE INVESTIGACIÓN Y DEL PROFESORADO DE
LAS UNIVERSIDADES PRIVADAS EN POSESIÓN
DEL TÍTULO DE DOCTOR.**

Julio 2018

ÍNDICE

	Págs.
1. INTRODUCCION	3
2. CRITERIOS DE EVALUACIÓN	3
3. COMITES DE EVALUACIÓN	3
4. RESULTADOS	3
5. RECURSOS	9

1. Introducción

La Convocatoria de 2018 para la evaluación y acreditación del personal doctor investigador, profesorado de adjunto, agregado, pleno, de investigación y del profesorado doctor de las universidades privadas, se aprobó por acuerdo del Consejo de Gobierno de Unibasq el 16 de octubre de 2017 (Boletín Oficial del País Vasco Nº 205 del jueves 26 de diciembre de 2017).

La presentación de solicitudes se realizó entre el 1 de febrero de 2018 y el 1 de marzo de 2018.

2. Criterios de evaluación

Los criterios de evaluación los regula el Decreto 228/2011, de 8 de noviembre, por el que se aprueban los criterios a utilizar por Unibasq – Euskal Unibertsitate Sistemaren Kalitatea Ebaluatu eta Egiatzatzeko Agentzia-Agencia de Evaluación de la Calidad y Acreditación del Sistema Universitario Vasco en la evaluación y acreditación del personal docente e investigador contratado de la Universidad del País Vasco / Euskal Herriko Unibertsitatea y del profesorado de las Universidades privadas de acuerdo con lo establecido en la Ley 3/2004, de 25 de febrero, del Sistema Universitario Vasco.

3. Comités de Evaluación

La composición de los comités de evaluación está publicada en la web de Unibasq, www.unibasq.eus

4. Resultados

En esta convocatoria se presentaron 777 solicitudes de las que finalmente fueron admitidas a evaluación 734. Estas solicitudes se distribuyeron, por campos de conocimiento, tal y como se refleja en la tabla.

Tabla 1. Distribución de las solicitudes en la Convocatoria General 2018.

Resoluciones Totales	Ciencias Experimentales (CE)	Ciencias Jurídicas y Económicas (CJE)	Ciencias Médicas y de la Salud (CM)	Ciencias, Sociales (CS)	Enseñanzas Técnicas (ET)	Humanidades (H)
734	152	69	58	176	161	118

Figura 1. Distribución de las **solicitudes** evaluadas por campo de conocimiento (%)



Tabla 2: Resultados **favorables** por campo de conocimiento

FAVORABLES	CE	CJE	CM	CS	ET	H
Profesorado Adjunto	51	17	19	51	39	35
Profesorado Agregado	17	22	12	40	23	12
Profesorado de Investigación	5	1	1	2	1	1
Profesorado Pleno	3	5	2	9	8	2
Personal Doctor Investigador	10	0	2	2	1	4
Profesorado Doctor de Universidad Privada	7	9	2	16	13	7
TOTAL	93	54	38	120	85	61

Figura 2. Resultados **favorables** por campo de conocimiento

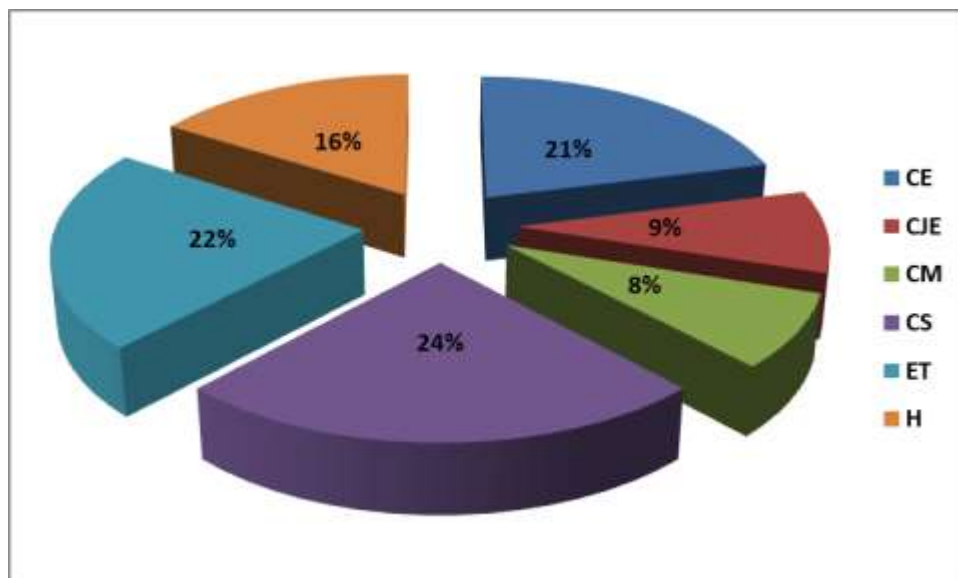

Tabla 3: Resultados **desfavorables** por campo de conocimiento

DESFAVORABLES	CE	CJE	CJE	CS	ET	H
Profesorado Adjunto	1	2	1	10	11	15
Profesorado Agregado	7	8	5	12	33	16
Profesorado de Investigación	1	0	0	1	3	3
Profesorado Pleno	2	0	2	0	5	1
Personal Doctor Investigador	26	3	5	11	8	9
Profesorado Doctor de Universidad Privada	22	2	7	22	16	13
TOTAL	59	15	20	56	76	57

Figura 3. Resultados **desfavorables** por campo de conocimiento

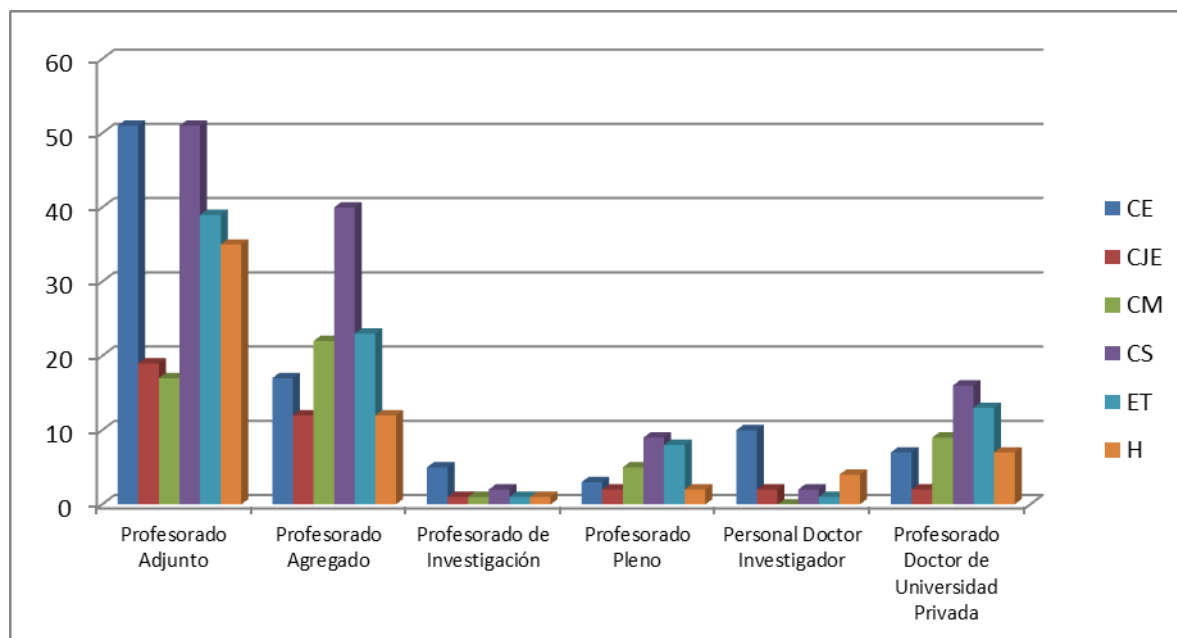

Tabla 4: Resultados **totales** por campo de conocimiento y figura

CAMPO DE CONOCIMIENTO	CE		CJE		CM		CS		ET		H	
	Fav.	Desfa.	Fav.	Desfa.	Fav.	Desfa.	Fav.	Desfa.	Fav.	Desfa.	Fav.	Desfa.
Profesorado Adjunto	51	1	17	2	19	1	51	10	39	11	35	15
Profesorado Agregado	17	7	22	8	12	5	40	12	23	33	12	16
Profesorado Pleno	5	2	1	0	1	0	2	1	1	3	1	3
Profesorado de Investigación	3	1	5	0	2	2	9	0	8	5	2	1
Personal Doctor Investigador	10	26	0	3	2	5	2	11	1	8	4	9
Profesorado Doctor de Universidad Privada	7	22	9	2	2	7	16	22	13	16	7	13
Total	93	59	54	15	38	20	120	56	85	76	61	57

Tabla 5: Resultados **favorables** por campo de conocimiento y figura (%)

FAVORABLES	CE	CJE	CM	CS	ET	H
Profesorado Adjunto	98,08	98,08	95,00	83,61	78,00	70,00
Profesorado Agregado	70,83	70,83	70,59	76,92	41,07	42,86
Profesorado de Investigación	83,33	83,33	100,00	66,67	25,00	25,00
Profesorado Pleno	60,00	60,00	50,00	100,00	61,54	66,67
Personal Doctor Investigador	27,78	27,78	28,57	15,38	11,11	30,77
Profesorado Doctor de Universidad Privada	24,14	24,14	22,22	42,11	44,83	35,00
TOTAL	61,18	61,18	65,52	68,18	52,80	51,69

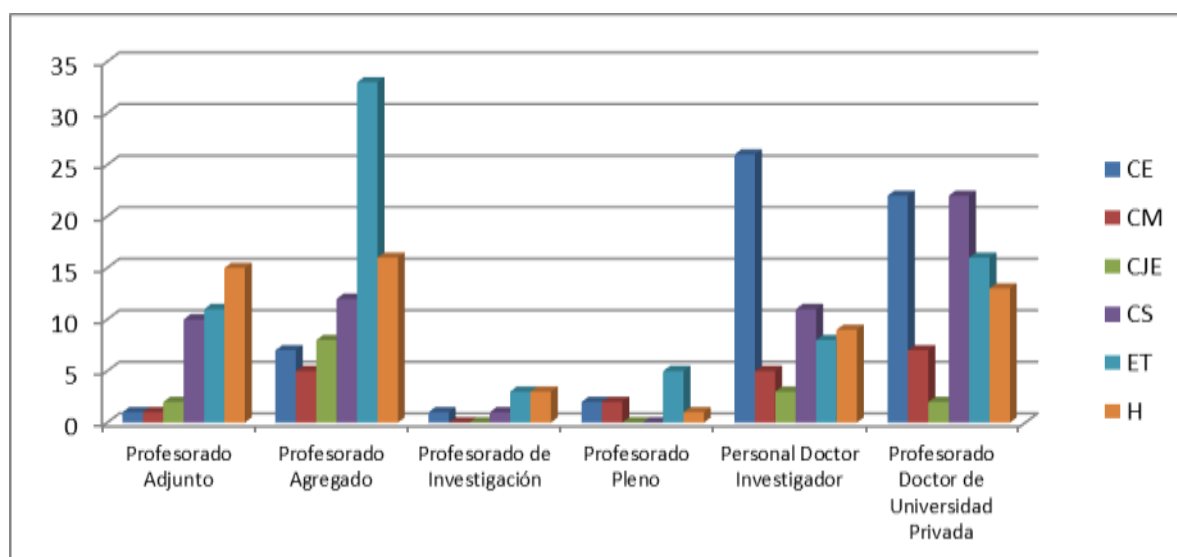
Figura 4. Resultados **favorables** por campo de conocimiento (%)



Tabla 6: Resultados **desfavorables** por campo de conocimiento y figura (%)

DESFAVORABLES	CE	CJE	CM	CS	ET	H
Profesorado Adjunto	1,92	1,92	5,00	16,39	22,00	30,00
Profesorado Agregado	29,17	29,17	29,41	23,08	58,93	57,14
Profesorado de Investigación	16,67	16,67	-	33,33	75,00	75,00
Profesorado Pleno	40,00	40,00	50,00	-	38,46	33,33
Personal Doctor Investigador	72,22	72,22	71,43	84,62	88,89	69,23
Profesorado Doctor de Universidad Privada	75,86	75,86	77,78	57,89	55,17	65,00
TOTAL	38,82	38,82	34,48	31,82	47,20	48,31

Figura 5. Resultados **desfavorables** por campo de conocimiento

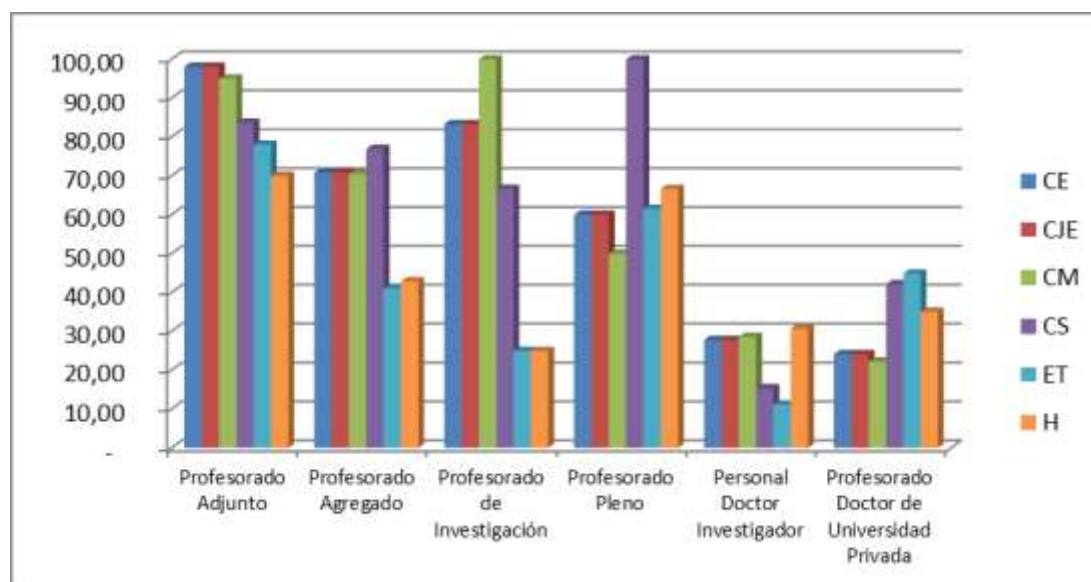

Tabla 7. Resultados favorables por campo de conocimiento y género (H=Hombres M=Mujeres)

FAVORABLES	CE		CJE		CM		CS		ET		H	
	H	M	H	M	H	M	H	M	H	M	H	M
Profesorado Adjunto	22	29	8	9	4	15	16	35	22	17	12	23
Profesorado Agregado	11	6	11	11	5	7	16	24	14	9	7	5
Profesorado de Investigación	4	1	0	1	1	0	1	1	1	0	1	1
Profesorado Pleno	2	1	3	2	1	1	5	4	6	2	1	1
Personal Doctor Investigador	6	4	0	0	0	2	2	0	1	0	3	1
Profesorado Doctor de Universidad Privada	4	3	4	5	0	2	2	14	10	3	2	5
TOTAL	49	44	26	28	11	27	42	78	54	31	26	36

Tabla 8. Resultados desfavorables por campo de conocimiento y género (H=Hombres M=Mujeres)

DESFAVORABLES	CE		CJE		CM		CS		ET		H	
	H	M	H	M	H	M	H	M	H	M	H	M
Profesorado Adjunto	1	0	0	2	0	1	2	8	5	6	7	8
Profesorado Agregado	1	6	3	5	1	4	6	6	19	14	5	11
Profesorado de Investigación	0	1	0	0	0	0	1	0	2	1	2	1
Profesorado Pleno	1	1	0	0	1	1	0	0	4	1	1	0
Personal Doctor Investigador	14	12	1	1	0	5	4	7	5	3	5	4
Profesorado Doctor de Universidad Privada	9	13	1	1	2	5	9	13	9	7	7	6
TOTAL	26	33	5	9	4	16	22	34	44	32	27	30

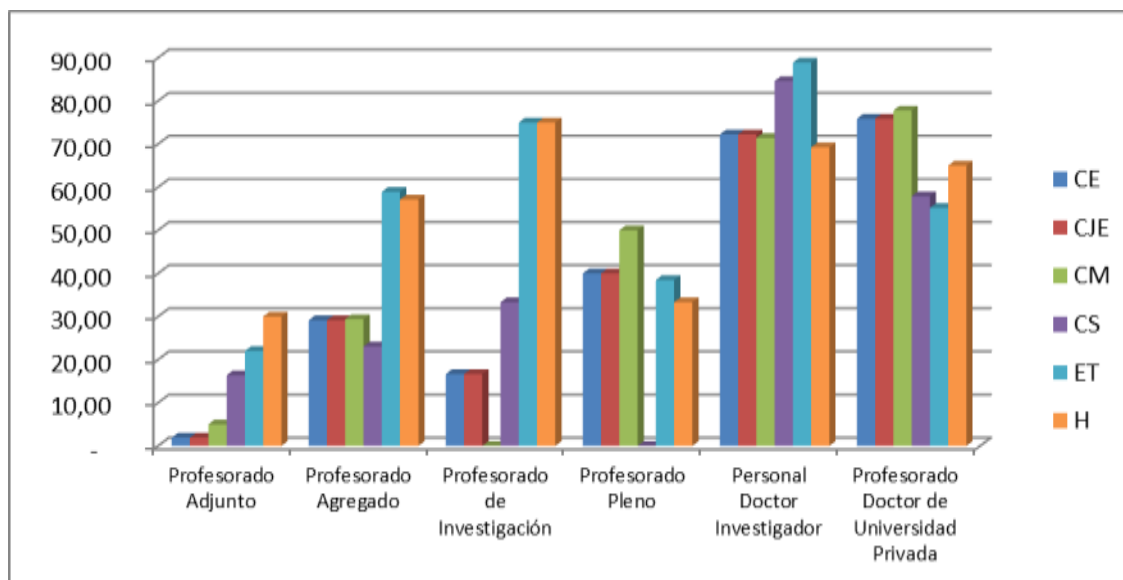
5. Recursos

Se han interpuesto 38 recursos de reposición distribuidos de la siguiente manera:

Tabla 1. Número de recursos por campo de conocimiento

Campos de Conocimiento	Nº Recursos
Ciencias Experimentales	3
Ciencias Jurídicas y Económicas	2
Ciencias Médicas y de la Salud	5
Ciencias Sociales,	4
Enseñanzas Técnicas	18
Humanidades	6
Total	38

Figura1: Distribución de recursos por campos de conocimiento



Tabla 2: Número de recursos por campo de conocimiento y figura

Campo de Conocimiento	Adjunto	Agregado	Doctor de Universidad Privada	Pleno	Profesorado de Investigación	Personal Doctor Investigador
CE			1		1	1
CJE	1	1				
CM	1		1	1		2
CS	3	1				
ET	3	9	4	1	1	
H	3	2			1	

Se han estimado siete recursos, uno en el campo de conocimiento de Ciencias Sociales, uno en el campo de Humanidades y cinco en el de Enseñanzas Técnicas.

Tabla 3: Recursos estimados por campo de conocimiento y figura

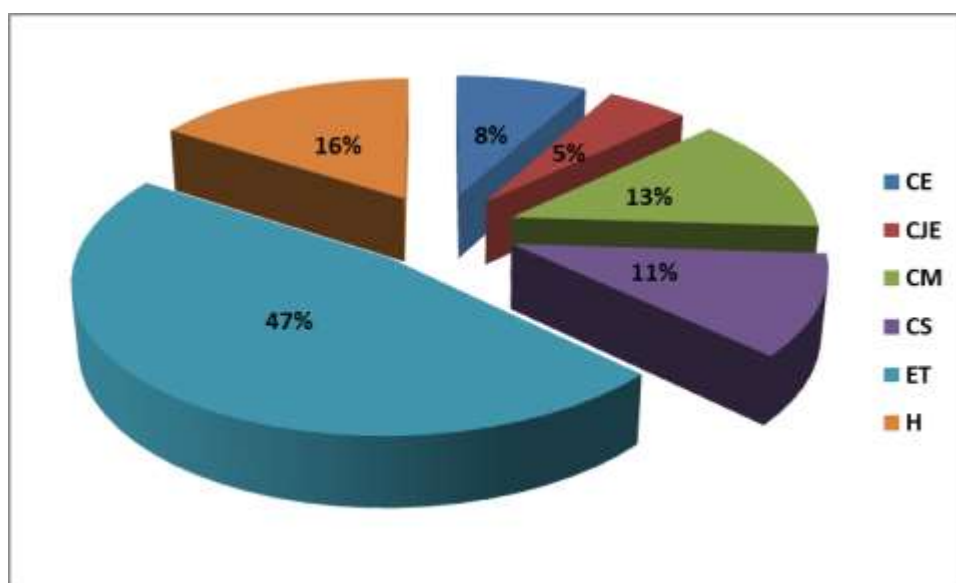
Campo de Conocimiento	Adjunto	Agregado	Doctor de Universidad Privada	Pleno	Profesorado de Investigación	Personal Doctor Investigador
CE						
CJE						
CM						
CS	1					
ET			4	1		
H		1				