

**MEMORIA DE LA CONVOCATORIA DE 2019 PARA
LA EVALUACIÓN Y ACREDITACIÓN DEL
PERSONAL DOCTOR INVESTIGADOR, DEL
PROFESORADO, ADJUNTO, AGREGADO, PLENO,
DE INVESTIGACIÓN Y DEL PROFESORADO DE
LAS UNIVERSIDADES PRIVADAS EN POSESIÓN
DEL TÍTULO DE DOCTOR.**

Julio 2019

ÍNDICE

	Págs.
1. INTRODUCCION	3
2. CRITERIOS DE EVALUACIÓN	3
3. COMITES DE EVALUACIÓN	3
4. RESULTADOS	3
5. RECURSOS	8

1. Introducción

La Convocatoria de 2019 para la evaluación y acreditación del personal doctor investigador, profesorado de adjunto, agregado, pleno, de investigación y del profesorado doctor de las universidades privadas, se aprobó por acuerdo del Consejo de Gobierno de Unibasq el 19 de noviembre de 2018 (Boletín Oficial del País Vasco Nº 231 del viernes 30 de noviembre de 2018). La presentación de solicitudes se realizó entre el 15 de febrero de 2019 y el 15 de marzo de 2019.

2. Criterios de evaluación

Los criterios de evaluación los regula el Decreto 228/2011, de 8 de noviembre, por el que se aprueban los criterios a utilizar por Unibasq – Euskal Unibertsitate Sistemaren Kalitatea Ebaluatu eta Egiatzatzeko Agentzia-Agencia de Evaluación de la Calidad y Acreditación del Sistema Universitario Vasco en la evaluación y acreditación del personal docente e investigador contratado de la Universidad del País Vasco / Euskal Herriko Unibertsitatea y del profesorado de las Universidades privadas de acuerdo con lo establecido en la Ley 3/2004, de 25 de febrero, del Sistema Universitario Vasco.

3. Comités de Evaluación

La composición de los comités de evaluación está publicada en la web de Unibasq. www.unibasq.eus

4. Resultados

En esta convocatoria se presentaron 806 solicitudes de las que finalmente fueron admitidas a evaluación 719. Estas solicitudes se distribuyeron, por campos de conocimiento, tal y como se refleja en la tabla.

Tabla 1. Distribución de las solicitudes en la Convocatoria General 2019.

Resoluciones Totales	Ciencias Experimentales (CE)	Ciencias Jurídicas y Económicas (CJE)	Ciencias Médicas y de la Salud (CM)	Ciencias, Sociales (CS)	Enseñanzas Técnicas (ET)	Humanidades (H)
719	130	78	69	171	143	128

Figura 1. Distribución de las **solicitudes** evaluadas por campo de conocimiento (%)



Tabla 2: Resultados **favorables** por campo de conocimiento

FAVORABLES	CE	CJE	CM	CS	ET	H
Profesorado Adjunto	37	17	20	37	32	39
Profesorado Agregado	19	18	11	25	22	20
Profesorado Pleno	6	3	1	1	11	2
Profesorado de Investigación	2	0	0	0	3	0
Personal Doctor Investigador	13	2	0	1	0	0
Profesorado Doctor de Universidad Privada	4	13	3	16	16	4
Total	81	53	35	80	84	65

Figura 2. Resultados **favorables** por campo de conocimiento

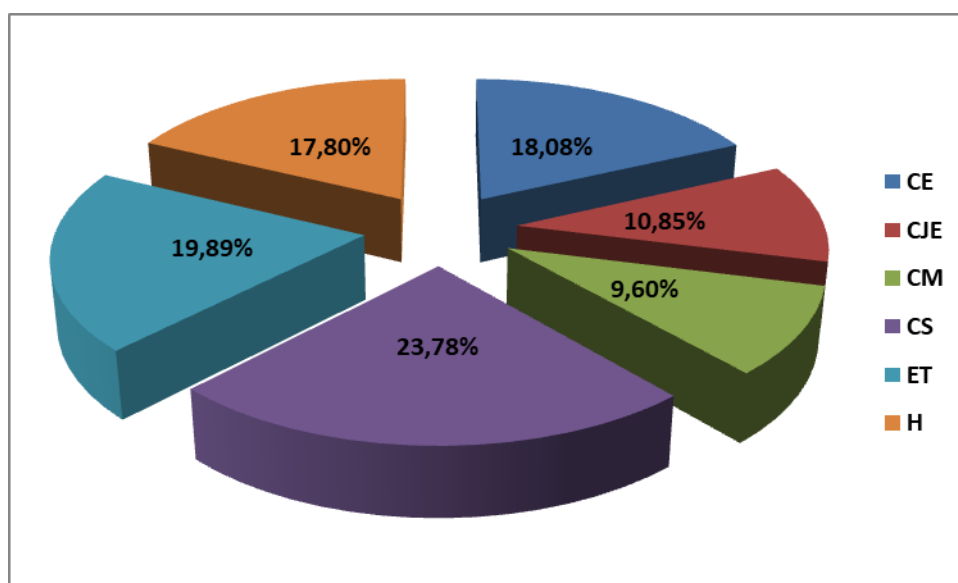

Tabla 3: Resultados **desfavorables** por campo de conocimiento

DESFAVORABLES	CE	CJE	CM	CS	ET	H
Profesorado Adjunto	3	6	4	18	7	19
Profesorado Agregado	12	8	6	38	26	14
Profesorado Pleno	1	1	0	3	3	1
Profesorado de Investigación	2	0	0	1	1	1
Personal Doctor Investigador	16	2	7	6	8	8
Profesorado Doctor de Universidad Privada	15	8	17	25	14	20
Total	49	25	34	91	59	63

Figura 3. Resultados **desfavorables** por campo de conocimiento

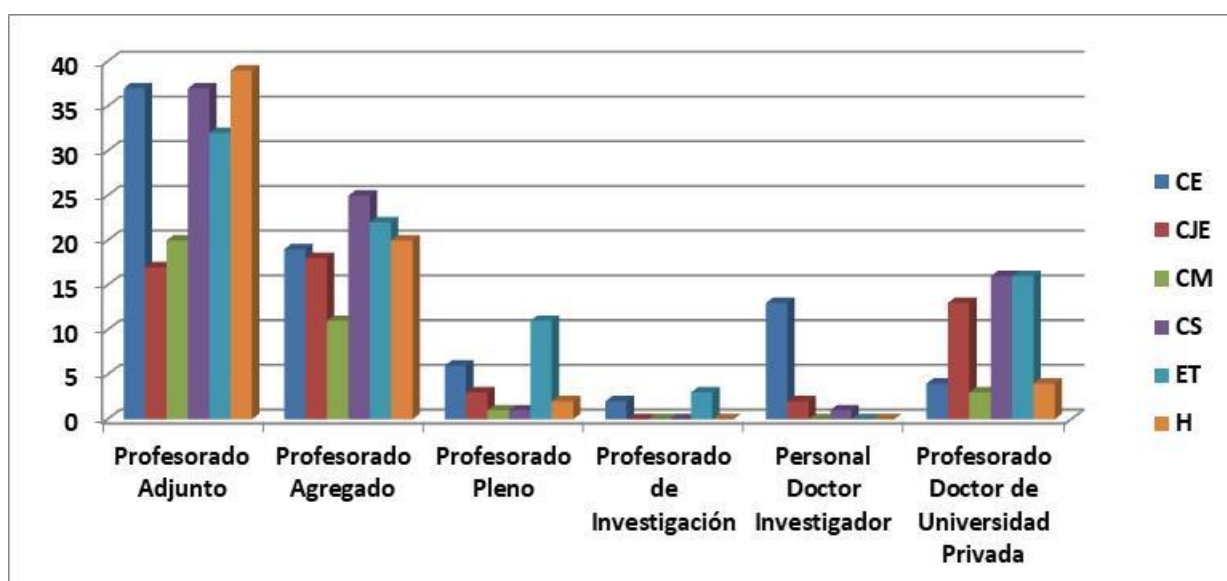

Tabla 4: Resultados **totales** por campo de conocimiento y figura

CAMPO DE CONOCIMIENTO	CE		CJE		CM		CS		ET		H	
	Fav.	Desfa.	Fav.	Desfa.	Fav.	Desfa.	Fav.	Desfa.	Fav.	Desfa.	Fav.	Desfa.
Profesorado Adjunto	37	3	17	6	20	4	37	18	32	7	39	19
Profesorado Agregado	19	12	18	8	11	6	25	38	22	26	20	14
Profesorado Pleno	6	1	3	1	1	0	1	3	11	3	2	1
Profesorado de Investigación	2	2	0	0	0	0	0	1	3	1	0	1
Personal Doctor Investigador	13	16	2	2	0	7	1	6	0	8	0	8
Profesorado Doctor de Universidad Privada	4	15	13	8	3	17	16	25	16	14	4	20
Total	81	49	53	25	35	34	80	91	84	59	65	63

Tabla 5: Resultados **favorables** por campo de conocimiento y figura (%)

FAVORABLES	CE	CJE	CM	CS	ET	H
Profesorado Adjunto	92,50%	73,91%	83,33%	67,27%	82,05%	67,24%
Profesorado Agregado	61,29%	69,23%	64,71%	39,68%	45,83%	58,82%
Profesorado de Investigación	85,71%	75,00%	100,00%	25,00%	78,57%	66,67%
Profesorado Pleno	50,00%	0,00%	0,00%	0,00%	75,00%	0,00%
Personal Doctor Investigador	44,83%	50,00%	0,00%	14,29%	0,00%	0,00%
Profesorado Doctor de Universidad Privada	21,05%	61,90%	15,00%	39,02%	53,33%	16,67%
TOTAL	62,31%	67,95%	50,72%	46,78%	58,74%	50,78%

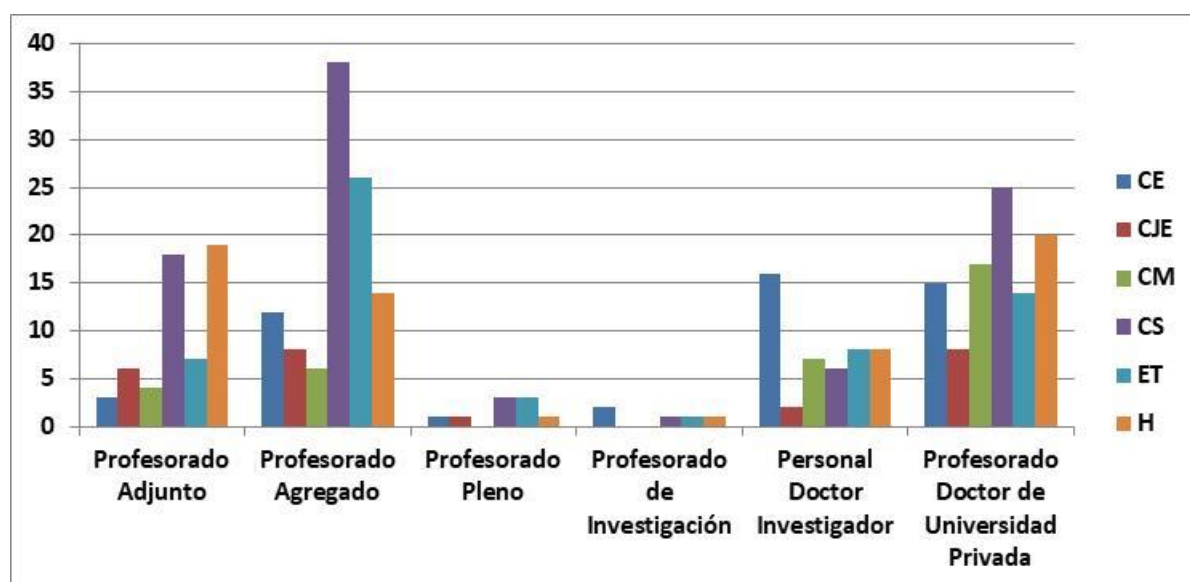
Figura 4. Resultados **favorables** por campo de conocimiento (%)



Tabla 6: Resultados **desfavorables** por campo de conocimiento y figura (%)

DESFAVORABLES	CE	CJE	CM	CS	ET	H
Profesorado Adjunto	7,50%	26,09%	16,67%	32,73%	17,95%	32,76%
Profesorado Agregado	38,71%	30,77%	35,29%	60,32%	54,17%	41,18%
Profesorado Pleno	14,29%	25,00%	0,00%	75,00%	21,43%	33,33%
Profesorado de Investigación	50,00%	0,00%	0,00%	100,00%	25,00%	100,00%
Personal Doctor Investigador	55,17%	50,00%	100,00%	85,71%	100,00%	100,00%
Profesorado Doctor de Universidad Privada	78,95%	38,10%	85,00%	60,98%	46,67%	83,33%

TOTAL	37,69%	32,05%	49,28%	53,22%	41,26%	49,22%
--------------	--------	--------	--------	--------	--------	--------

Figura 5. Resultados **desfavorables** por campo de conocimiento

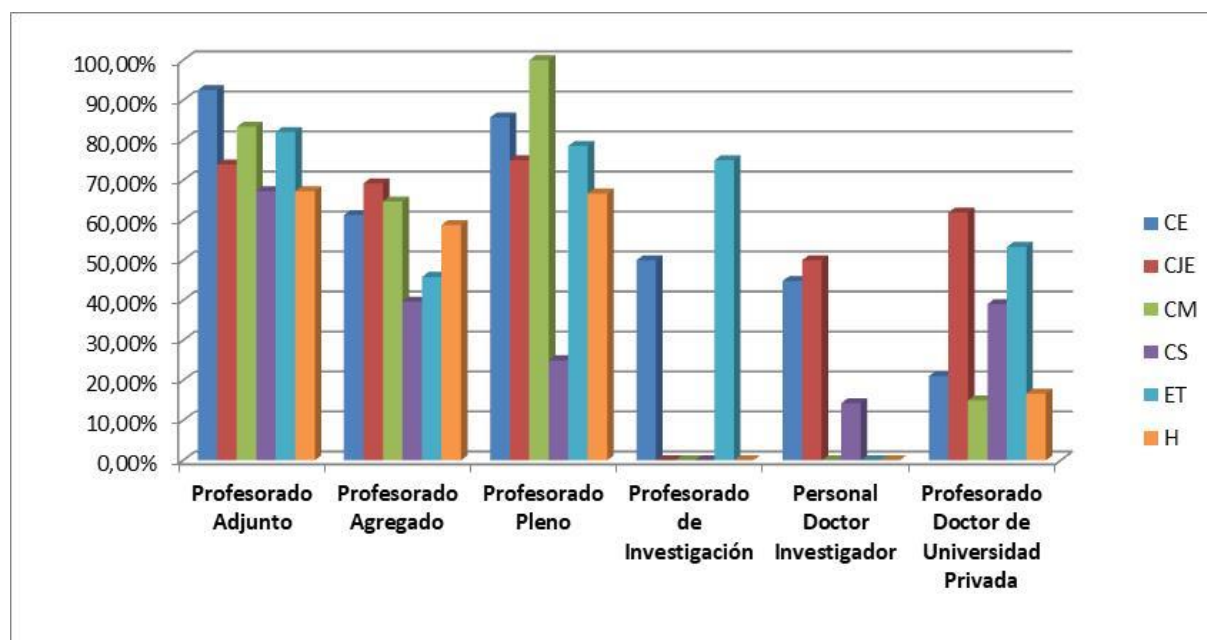

Tabla 7. Resultados favorables por campo de conocimiento y género (H=Hombres M=Mujeres)

FAVORABLES	CE		CJE		CM		CS		ET		H	
	H	M	H	M	H	M	H	M	H	M	H	M
Profesorado Adjunto	15	22	7	10	4	16	10	27	19	13	16	23
Profesorado Agregado	9	10	10	8	4	7	8	17	19	3	6	14
Profesorado Pleno	2	4	3			1		1	8	3	1	1
Profesorado de Investigación	1	1							2	1		
Personal Doctor Investigador	4	9		2			1					
Profesorado Doctor de Universidad Privada	2	2	6	7	2	1	6	10	12	4	2	2
TOTAL	33	48	26	27	10	25	25	55	60	24	25	40

Tabla 8. Resultados desfavorables por campo de conocimiento y género (H=Hombres M=Mujeres)

DESFAVORABLES	CE		CJE		CM		CS		ET		H	
	H	M	H	M	H	M	H	M	H	M	H	M
Profesorado Adjunto	1	2	2	4	1	3	7	11	2	5	6	13
Profesorado Agregado	4	8	3	5	2	4	12	26	10	16	4	10
Profesorado Pleno		1	1				1	2	2	1	1	
Profesorado de Investigación	1	1						1		1	1	
Personal Doctor Investigador	6	10	1	1	2	5	3	3	3	5	5	3
Profesorado Doctor de Universidad Privada	7	8	1	7	6	11	15	10	7	7	7	13
TOTAL	19	30	8	17	11	23	38	53	24	35	24	39

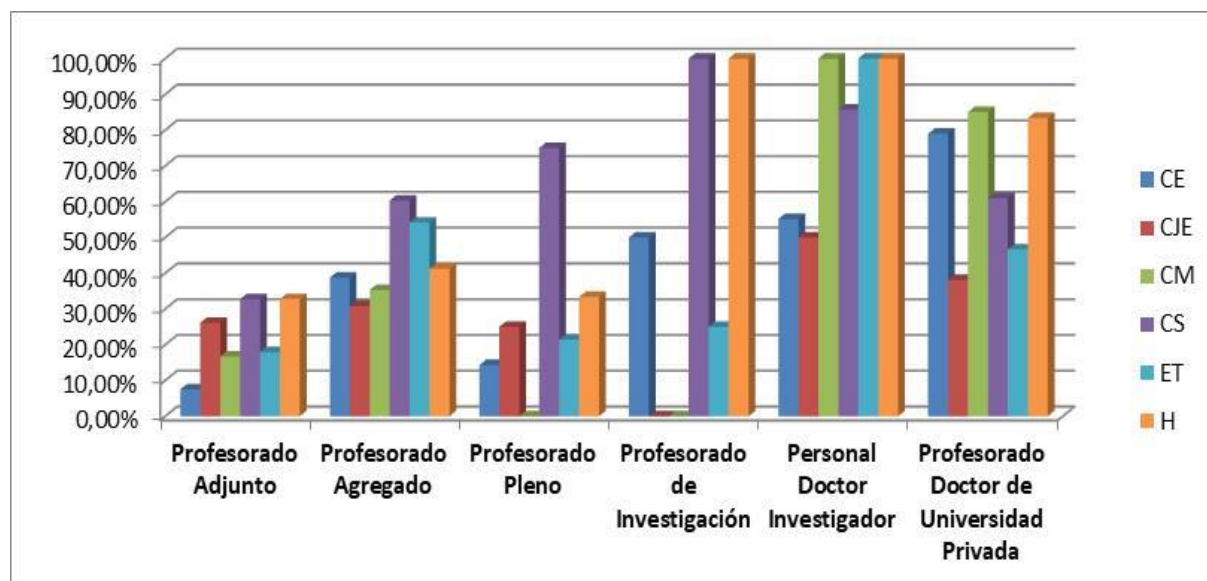
5. Recursos

Se han interpuesto 60 recursos de reposición distribuidos de la siguiente manera:

Tabla 1. Número de recursos por campo de conocimiento

Campos de Conocimiento	Nº Recursos
Ciencias Experimentales	2
Ciencias Jurídicas y Económicas	6
Ciencias Médicas y de la Salud	3
Ciencias Sociales,	24
Enseñanzas Técnicas	25
Humanidades	0
Total	60

Figura1: Distribución de recursos por campos de conocimiento



Tabla 2: Número de recursos por campo de conocimiento y figura

Campo de Conocimiento	Adjunto	Agregado	Doctor de Universidad Privada	Pleno	Profesorado de Investigación	Personal Doctor Investigador
CE		1	1			
CJE	2	2	1			1
CM	1		1			1
CS	3	12	8	1		
ET	2	15	6	2		
H						

Se han estimado doce recursos, nueve en el campo de conocimiento de Ciencias Sociales y tres en el de Enseñanzas Técnicas.

Tabla 3: Recursos estimados por campo de conocimiento y figura

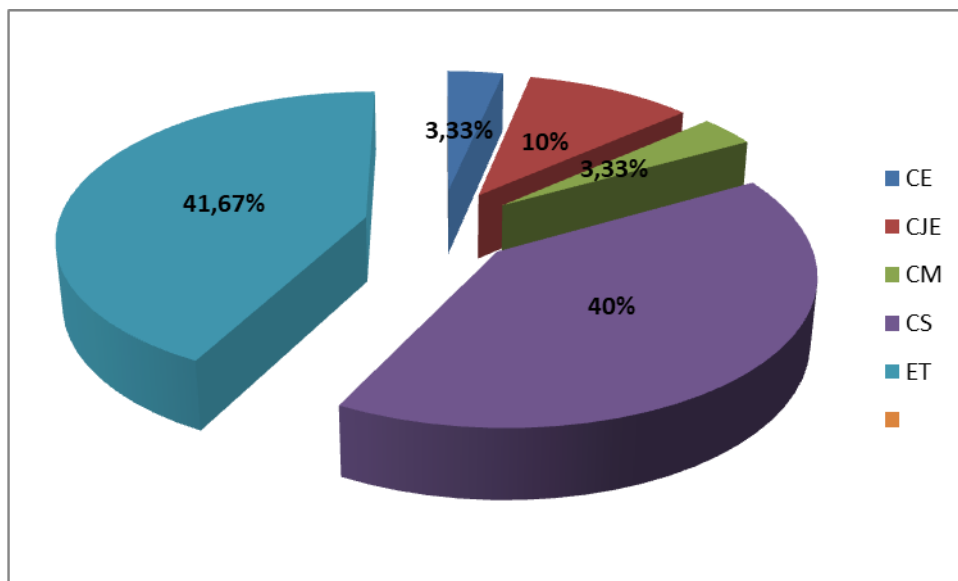
Campo de Conocimiento	Adjunto	Agregado	Doctor de Universidad Privada	Pleno	Profesorado de Investigación	Personal Doctor Investigador
CE						
CJE						
CM						
CS	2	3	4			
ET		2		1		
H						